



**FEERA**

FESTIVAL E EXPOSIÇÃO DE ESPORTES RADICAIS E AVENTURA  
UBATUBA - SP

# PROJETO FEERA

**O projeto FEERA - FESTIVAL E EXPOSIÇÃO DE ESPORTES RADICAIS E DE AVENTURA será a união de diversas modalidades esportivas que serão realizadas durante uma semana: de 29 de julho a 06 de agosto, em diversos locais da cidade de Ubatuba | SP.**

**O objetivo do projeto é realizar, aproveitando todas as características naturais que Ubatuba oferece, o maior encontro dos esportes radicais e de aventura do país. Reunindo praticantes, simpatizantes, mídia e fabricantes.**

# PÚBLICO E MÍDIA

Para atrair um maior público e a atenção da mídia para o projeto FEERA - FESTIVAL E EXPOSIÇÃO DE ESPORTES RADICAIS E DE AVENTURA, iremos utilizar as belezas naturais da cidade e todo o seu potencial esportivo, mas também vamos trazer alguns ícones dos esportes radicais nacionais.



\*Adriano de Souza



\*Gabriel Medina



\*Leco Salazar



\*Sandro Dias



\*Luigi Cani



\*Jorge Negretti

\*nomes sugestivos

Cada patrocinador poderá trazer seu atleta patrocinado.

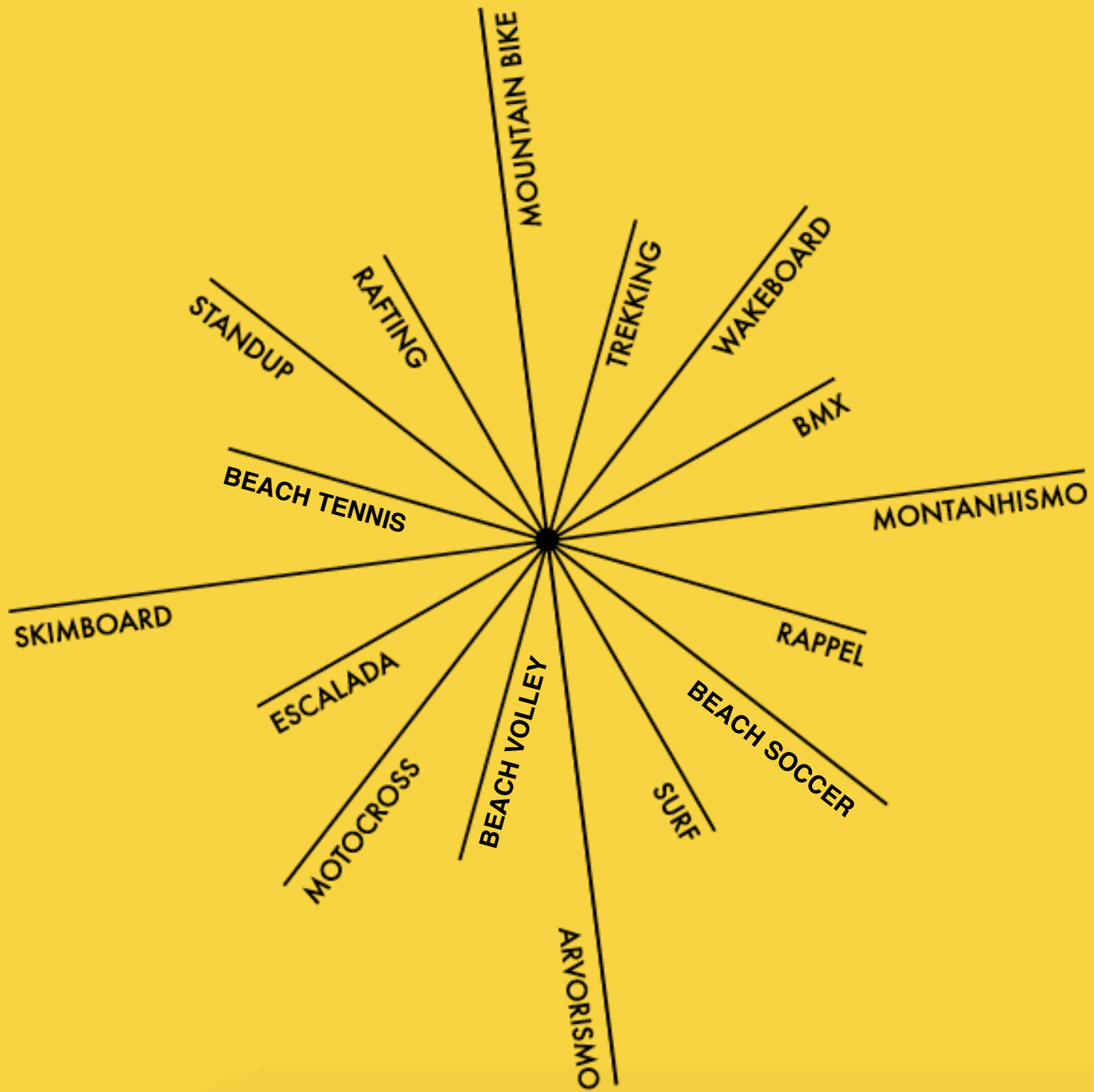



# AVENTURA





# RADICAL



# PRAIA









# MAPA DAS ATRAÇÕES

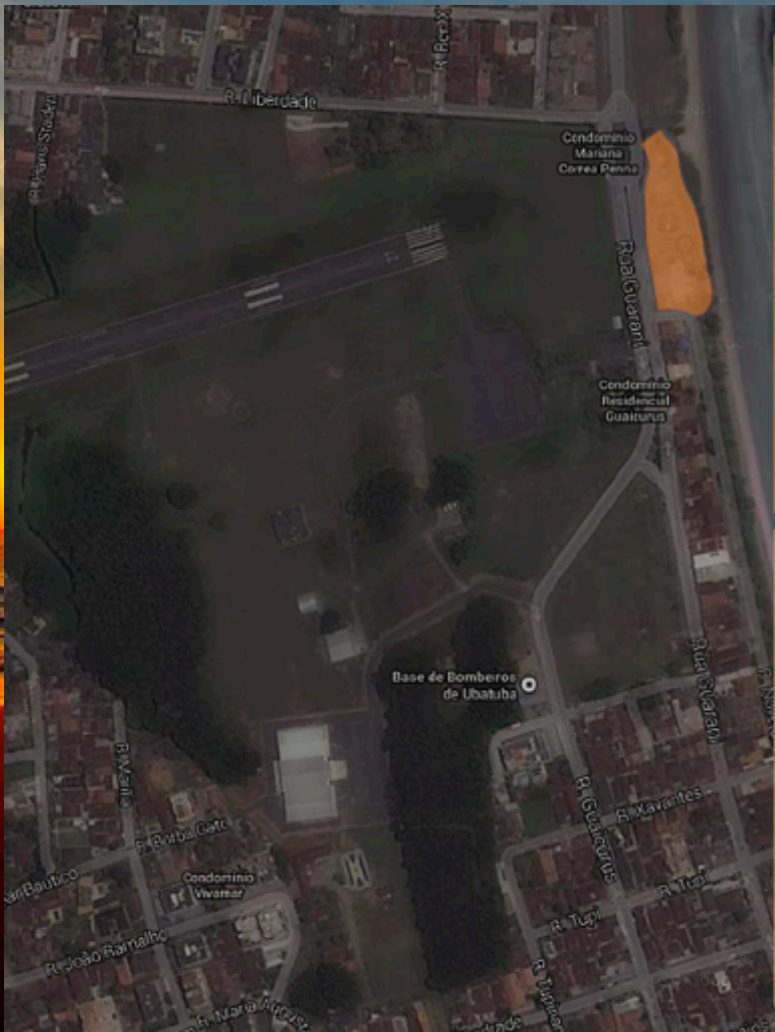





# MAPA DAS ATRAÇÕES



# MAPA DAS ATRAÇÕES





# OUTRAS ATRAÇÕES

**Paralelo ao FEERA, estaremos realizando no mesmo período de 31 de julho a 06 de agosto, no período vespertino e noturno, a FEIRA DE ESPORTES RADICAIS, DE AVENTURA E DE PRAIA.**

**As marcas presentes, além de se aproximarem do seu público alvo através do festival, poderão expor seus produtos para os atletas, dirigentes, mídia, clientes finais, lojistas, representantes e reunir seu trade marketing no centro de exposições e eventos da cidade. Um espaço amplo com uma área total de 10 mil m<sup>2</sup>, onde 2 mil m<sup>2</sup> estarão disponíveis para montagem de stands e uma área de 600 m<sup>2</sup> com passarela para as marcas poderem apresentarem suas coleções primavera/verão 2018, para o público especializado e mídia.**

**O centro estará aberto somente para clientes PJ na segunda e terça 31 de julho e 01 de agosto, e ao público nos demais dias.**

# LOCAL DA FEIRA

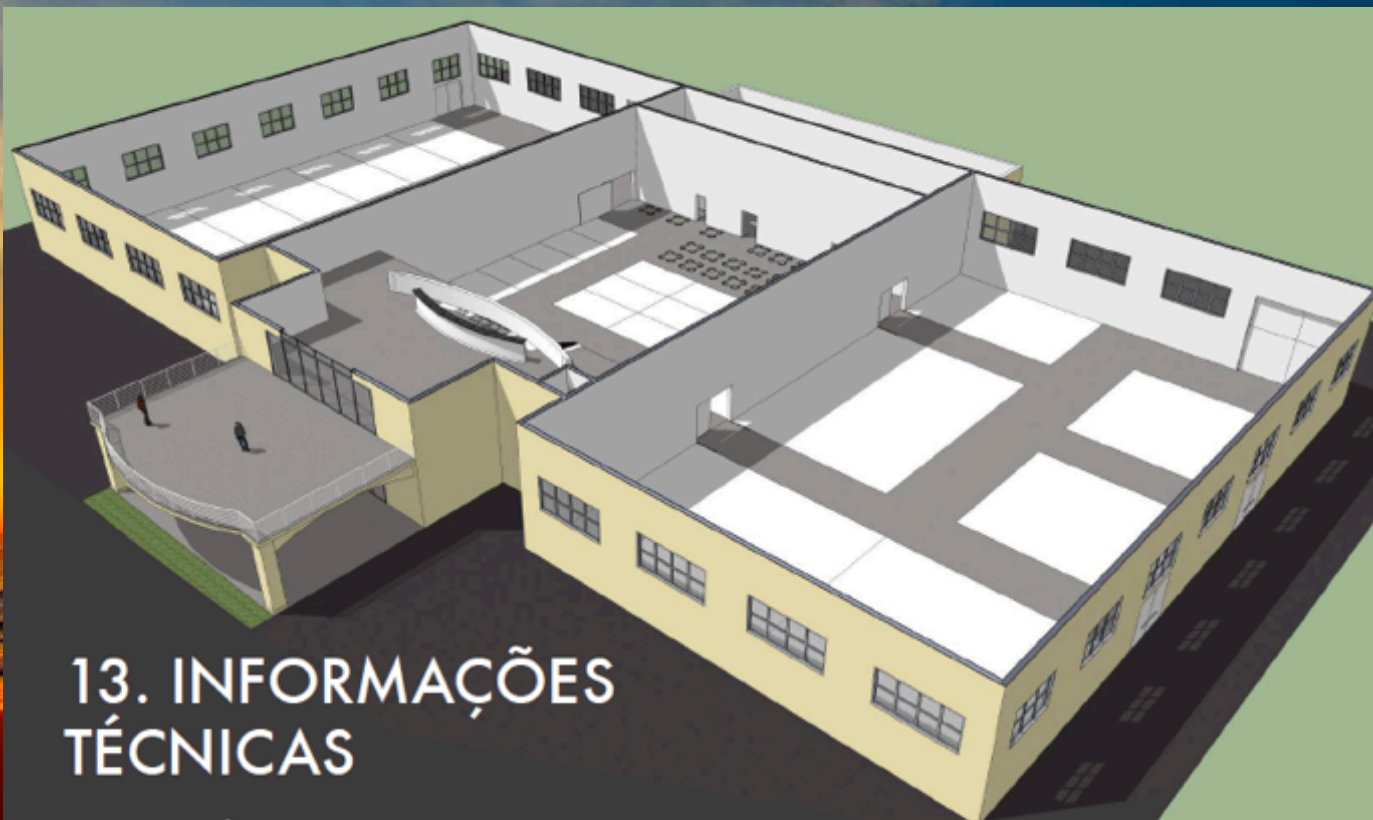

## 13. INFORMAÇÕES TÉCNICAS

### PAVIMENTO TÉRREO:

- 2 salões de exposições - 1000 m<sup>2</sup> cada
- 1 salão central - 650 m<sup>2</sup>
- Hall de entrada - 203 m<sup>2</sup>
- Recepção - 145 m<sup>2</sup>
- 1 cozinha - 67 m<sup>2</sup>
- banheiros masculino e feminino - 45 m<sup>2</sup>

### PAVIMENTO SUPERIOR:

- Mezanino - 203 m<sup>2</sup>
- 1 bar - 20 m<sup>2</sup>
- Varanda externa - 146 m<sup>2</sup>
- 2 salas de reunião - 24 m<sup>2</sup>

# PARCEIROS DE MÍDIA

Neste projeto temos a parceria do Grupo Folha/Uol. Diante disso, teremos uma cobertura de mídia impressa muito forte através do caderno especial, além da cobertura de internet através do portal Uol.





# OUTROS PARCEIROS DE MÍDIA



\*parceiros em negociação





**VNN7**  
**CONSULTORIA**

**Contato:**  
**Vito Chiarella Neto**  
**+55 11 96434-1975**  
**vnn7@globo.com**